NO WASTE! OHNE WENN UND ABFALL

Gestaltet ein **Plakat**, das erklärt, was in welchen Mülleimer gehört. Hängt es für alle sichtbar in eurem Gruppenraum auf.

Besucht gemeinsam eine **Müllverwertungs-** oder **Sortieranlage**.

Haltet jemanden freundlich davon ab, eine Plastiktüte zu kaufen und schenkt ihr oder ihm stattdessen einen selbstgemachten Gemüsebeutel oder eine Tragetasche. Eine Bastelanleitung findet ihr unter **nowaste.dpsg.de**.

Veranstaltet ein **plastikfreies Kochduell** in eurer Gruppenstunde.

Erstellt einen Beitrag zum Thema Müllvermeidung und postet ihn in einem Medium eurer Wahl mit den Hashtags **#nowaste #ohnewennundabfall.**

Organisiert eine **Kleidertauschparty** oder ein **Repair-Café**.

Erklärt anderen Menschen freundlich, dass man Müll nicht in die Umwelt werfen darf. Zeigt ihnen, in welchen **Mülleimer** der **Müll** gehört.

Stellt den Inhalt für einen **plastikfreien Kulturbeutel** zusammen. Tipp: Einiges davon könnt ihr in der Gruppenstunde selbst machen.

Findet heraus, was mit eurem Müll passiert. Wie wird er **verwertet** und wo **landet** er schließlich?

Nehmt an der **#cleanupchallenge** teil und postet Vorher- und Nachher-Bilder mit den Hashtags **#nowaste #ohnewennundabfall** in einem Medium eurer Wahl.

Bastelt gemeinsam Verkleidungen aus **Müll** und veranstaltet eine **Kostümparty**.

Veranstaltet eure Stammesversammlung, **ohne Müll** zu produzieren.

Macht mit eurer Roverrunde eine **Kauf-Nix-Challenge**: Kauft zwei Wochen lang nur absolut Notwendiges.

Singt gemeinsam ein Müll-Lied mit den passenden Bewegungen. Ideen für Lieder gibt es unter **nowaste.dpsg.de**

Verschenkt etwas, das ihr nicht mehr braucht.

Organisiert mindestens eine **Müllsammelaktion** mit eurem Stamm. Tragt die gesammelte Müllmenge unter **nowaste.dpsg.de** ein.

Organisiert eine **Spendensammelaktion** für den Spendenzweck der Jahresaktion.

Bringt zu Hause oder im Gruppenraum den **Müll** in den richtigen **Mülleimer.**

NO WASTE!
OHNE WENN UND ABFALL
JAHRESAKTION 2020

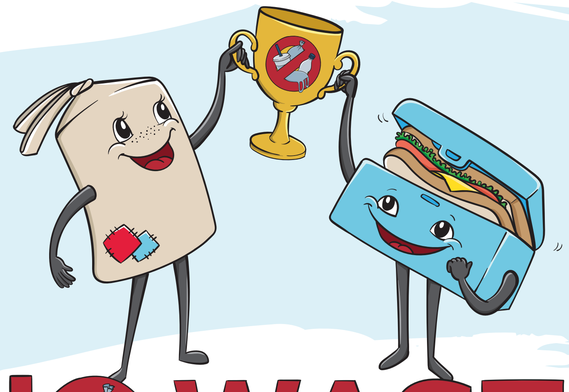

NO WASTE DAS SPIEL!

In unserer **Jahresaktion** wollen wir aktiv werden und die **Welt vom Müll befreien** (oder zumindest damit anfangen). Dazu gibt es für jede Stufe und Gruppe und für den gesamten Stamm **Challenges**. Ihr findet sie auf der anderen Seite dieses Plakates. Ihr entscheidet selbst, wie ihr mit den Challenges umgehen wollt. Wenn ihr Lust darauf habt, euch spielerisch gegenseitig anzuspornen, dann haben wir drei **Spielvorschläge** für euch:

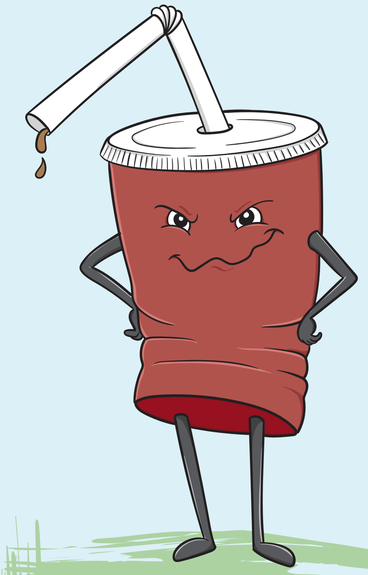

Wer zuerst am Ziel ist

Auf dem Plakat gibt es für jede Gruppe und für den gesamten Stamm **Challenges**, die ihr erfüllen sollt. In dieser Spielvariante legt ihr gemeinsam **einen Tag** fest, an dem ihr mit dem Spiel beginnt. Die Gruppe, die als **erste** alle ihre **Challenges erfüllt** hat, **gewinnt**.

Wer am meisten schafft

In dieser Spielvariante geht es auch darum, dass jede Gruppe die **eigenen Gruppenchallenges** erfüllt. Legt also wieder gemeinsam als Stamm einen Startpunkt und auch einen Zeitpunkt für das Spielende fest. Ab diesem Moment darf jede Gruppe die eigenen Challenges erfüllen. Doch es gibt eine **Sonderregel**: Denn sobald alle eigenen Challenges erfüllt sind, dürfen Challenges von anderen Gruppen „**geklaut**“ werden, die noch nicht erfüllt worden sind. Zum Spielende gewinnt die Gruppe, die am **meisten Challenges** erfüllt hat.

Capture the Flag

Diese Spielvariante ist am interaktivsten. Legt gemeinsam einen Spielstart und ein Spielende fest. In dieser Zeit darf **jede Gruppe jede Challenge** erfüllen, die sie möchte. Wenn allerdings eine andere Gruppe diese Challenge erfüllt, darf sie sie mit ihrer **Markierung** (vielleicht eine kleine Flagge?) für sich besetzen. Die Gruppe, die zum Spielende die meisten Challenges für sich markiert hat, **gewinnt**.

Ob ihr euch für eine dieser Spielvarianten entscheidet, oder eure eigenen Regeln findet, **feiert eure Erfolge nach Spielende gemeinsam**! Vielleicht findet sich ja sogar eine Belohnung für das Gewinner-Team? Teilt eure Leistungen mit anderen – auf eurer Stammeshomepage, in den sozialen Medien oder in der Lokalzeitung – und spornt damit andere an, **aktiv zu werden**.

Wir wünschen euch viel Erfolg!

Eure Jahresaktionsgruppe

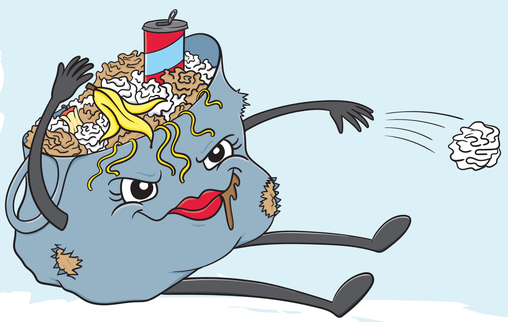

dpsg
Herausgeber: Deutsche Pfadfinderschaft Sankt Georg, Bundesamt Sankt Georg e.V., Martinstraße 2, 41472 Neuss, www.dpsg.de | Illustration und Gestaltung: Josy Jones